

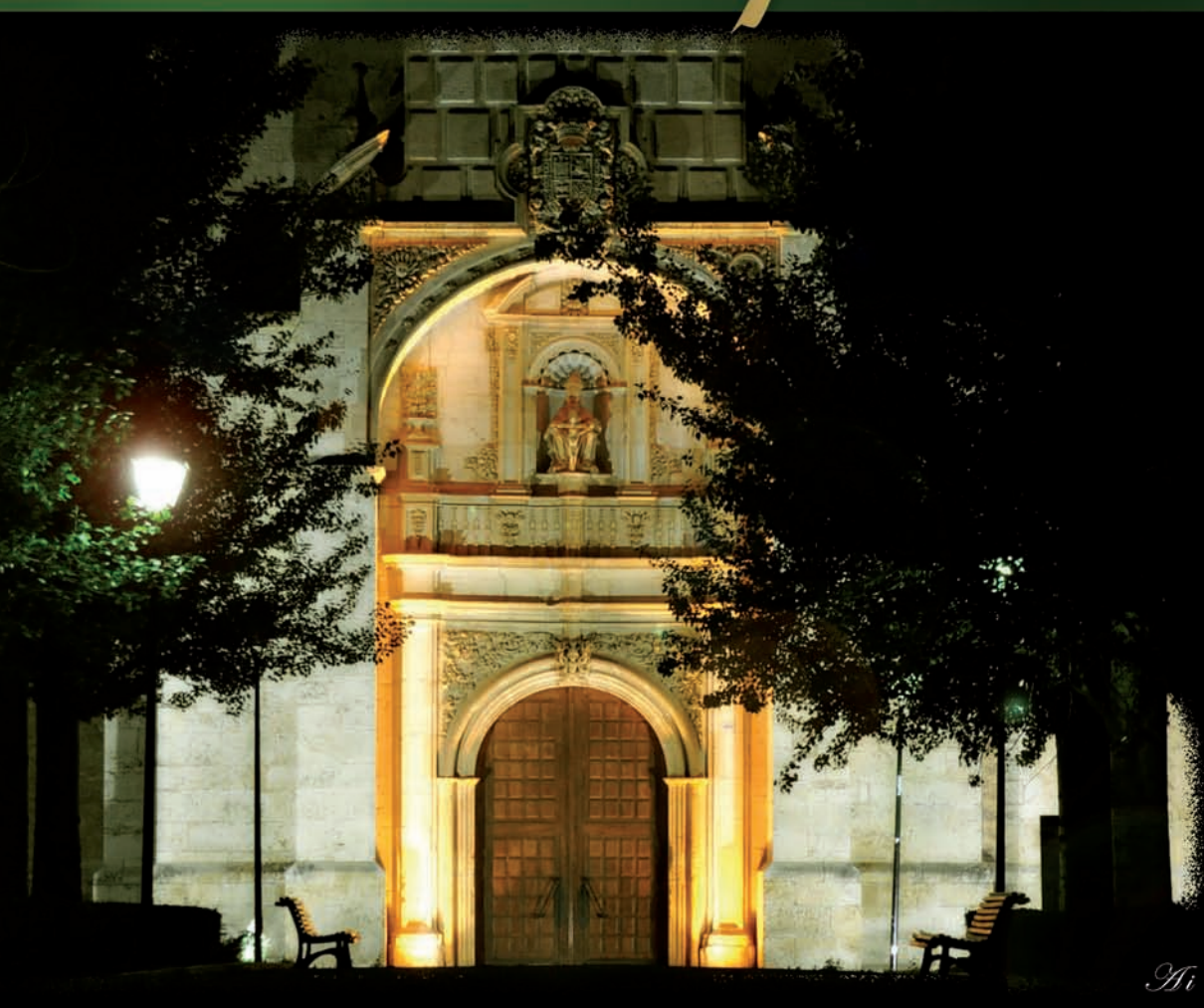

FIESTAS DE

Fuentespina



• Del 13 al 17 de junio 2014 •





Saludo

Queridos vecinos y visitantes:

A puertas del comienzo del verano, llegan nuestras esperadas **Fiestas del Padre Eterno**, conocidas y apreciadas en la Comarca de la Ribera del Duero.

Son tiempos difíciles los que nos toca pasar, pero la ilusión y las ganas de disfrutar con nuestros familiares y amigos, hacen que podamos olvidar por unos días esta situación y, con ese deseo, la Concejalía de Festejos ha preparado este programa de fiestas.

Se han dispuesto una serie de actividades para toda la familia, pero en especial para los más jóvenes del municipio, que llenan de alegría a nuestro pueblo. Os animamos a participar en todos los actos y actividades, disfrutando de unos días inolvidables, agradeciendo a todos la colaboración para que estas fiestas patronales sean posibles.

Quisiera despedirme, con una nota de esperanza para el futuro, trabajando todos juntos, para hacer un municipio unido y participativo.

En nombre de toda la Corporación Municipal y, en el mío propio, os deseamos unas **felices fiestas**.

La Alcaldesa

María José Mato Ramírez

COMERCIAL PARRA ARANDA S.A.

Maquinas agrícolas e industriales - Recambios



... NO LO DUDES
Y VISÍTANOS



Central:

C/ San Francisco nº 32

Telfs: 947.50.03.85 947.54.64.72

Fax: 947.50.21.08

09400 Aranda de Duero (Burgos)

Delegación:

Crta de Madrid-Irún Km. 243,100

(Antigua Taglosa 11)

Telf: 947.48.36.05

09007 Burgos



Carnicería- Autoservicio

<< SANYAL >>

Especialidad en carnes de la tierra

Ternera - Cordero - Lechazo

Adobos - Chorizos y Jamones Caseros

Glorieta Rosales, 2· Tels.: 947 50 15 28 - 947 50 68 07
Aranda de Duero (Burgos)

APP informática .com



INSTALACIONES Y SERVICIOS
ELÉCTRICOS, S.L.

ALUMBRADOS PÚBLICOS
INSTALACIONES EN BODEGAS, NAVES INDUSTRIALES
PORTEROS AUTOMÁTICOS Y VIDEO-PORTEROS
PLACAS SOLARES FOTOVOLTAICAS
ACUMULADORES DE CALOR
CALEFACCIONES POR RADIADORES Y POR PLACAS
AIRE ACONDICIONADO
ANTENAS DE TV DIGITAL COMUNIDADES DE VECINOS
PROYECTOS DE ELECTRICIDAD, NAVES INDUSTRIALES

DEPARTAMENTO DE INGENIERÍA PROPIO

TEL./FAX: 947 50 36 33
MÓVIL 676 38 94 95

INSTALADORES AUTORIZADOS ELECTRICIDAD,
CALEFACCIÓN, TELECOMUNICACIONES
Y AIRE ACONDICIONADO

Viernes
13
junio

20:30 h Inicio de Fiestas

Amenizado por la charanga de Fuentespina.
Lanzamiento de cohetes en la Plaza Mayor.

Inauguración de **Exposiciones**
de artistas locales en la Biblioteca del Ayuntamiento.

- **BORDADOS: VICENTA MORENO**
- **PINTURA: MERCHE TARDAJOS**
- **TRABAJOS DE RESTAURACIÓN**

Del 13 al 17 de junio, de 19 a 21 h.

*Organiza: Asociación de Amas de Casa de Fuentespina.
Colabora: Ayuntamiento de Fuentespina.*

21:30 a 23:00 h Baile de tarde

En la Plaza Mayor.

01:00 a 4:30 h

Gran Velada

En la Plaza Mayor.

ORQUESTA UNIVERSAL





RESIDENCIA GERIATRICA



SAN MIGUEL

(válidos y asistidos)

Centro de Día / Noche

EQUIPO SANITARIO FORMADO EN GERIATRÍA
MÉDICO, ATS, AUXILIAR DE ENFERMERÍA GERIÁTRICA.

ESTAMOS A 1,30 H. DE MADRID (A-1), KM. 154 EN FUENTESPINA (BURGOS)

INSTALACIONES:

Amplios salones, habitaciones individuales y dobles dotadas de:

- Cuarto de baño en cada habitación
- Timbre alarma-llamada enfermera
- Toma de TV
- Detector automático de incendios

SERVICIOS:

- Capilla con servicio religioso
- Peluquería
- Gimnasio-rehabilitación
- Terapia ocupacional
- Servicio de Audiometría
- Manualidades
- Lavandería
- Transporte, y más...

*Nuestro objetivo prioritario es: la atención integral
de la persona, su bienestar y calidad de vida.*

INFORMACIÓN Y RESERVA DE HABITACIONES

SENDA VALDECAÑAS, 38 · 09471 FUENTESPINA (BURGOS) · TEL. 947 51 59 14

VISÍTENOS, ESTUDIAMOS TODOS LOS CASOS, PERSONALES Y ECONÓMICOS



SERVICIOS DE CONTENEDORES Y TUBOS TELESCÓPICOS PARA:

ESCOMBROS DE OBRA • RESIDUOS
INDUSTRIALES • DESPERDICIOS SÓLIDOS

C/ Bajada al Molino, 15 - ARANDA DE DUERO • Tel./Fax 947 51 11 50 • Tel. Móvil 689 41 12 66

Sábado
14
junio

12:00 h Pasacalles y Cabezudos

Salimos de la Plaza Mayor y recorreremos las calles de la villa, animados por la Charanga de Fuentespina. Lanzamiento de cohetes.

16:30 a 20:30 h Parque infantil "Hamelin"

En la explanada de la Ermita.

- TORO MECÁNICO
- TOBOGÁN GRANDE
- CASTILLO GRANDE Y PEQUEÑO HINCHABLES
- QUADS

18:00 h Partido de Fútbol

En el Estadio Municipal "La Olmeda".

C.F. Fuentespina - Equipo por determinar.

19:30 h Misa y Final de la Novena a la Stma. Trinidad en la Ermita.



ORQUESTA AZABACHE

21:30 a 23:00 h

Baile de tarde

En la Plaza Mayor

01:00 a 4:30 h

Gran Velada

En la Plaza Mayor.

EBANISTERÍA - CARPINTERÍA

Francisco J. Martín Moreno

FABRICACIÓN DE MUEBLES A MEDIDA.

Tels. 947 50 61 49 - 652 85 66 26 • FUENTESPINA



RESTAURANTE • TABERNA

El Carpio

Tel. 947 50 69 10

Carretera Madrid-Irún, km. 154 • FUENTESPINA

BAR MARINA

*Venta
de vinos
bodegas de
Fuentespina*



Tel. 947 51 02 20
Móvil 606 637 190

Plaza Mayor, 6 - FUENTESPINA



BURQUÍMICA S.L.

C/ Real, 14 (Ctra. N-I, Km. 153,5)

09471 FUENTESPINA (Burgos)

Tels.: 947 51 28 00 - 947 51 24 34

Fax 947 51 28 08 - 947 51 21 92

burquimica@grupotelequimica.com

Domingo
15
junio

12:00 h **Procesión**

Desde la Iglesia hasta la Ermita, amenizada por los dulzaineros y el grupo de folklora de Fuentespina.

12:30 h **Misa Castellana** en la Ermita.
Con la actuación del grupo "Escuderos del Arlanza".

Finalizada la misa

Procesión de vuelta a la Iglesia

A continuación **Vino español**
para todos los vecinos en el Frontón del Caño.

17:00 a 21:00 h **Parque infantil "Hamelin"**
En la explanada de la Ermita.

- LUDOTECA • GLADIADOR • KARS
- PORTERÍA DE CANAL PLUS • CASTILLO GRANDE

18:30 h **Festival de Pelota a Mano**

En el Polideportivo "Villa de Fuentespina". Entrada gratuita.

I Partido: **PETITE - ALTUZARRA II** contra **MARÍN II - RUIZ**

II Partido: **ORTIZ III - SANCHO** contra **ONGAY - ATANO XIV**



21:30 a 23:00 h En la Plaza Mayor.

Baile de tarde

01:00 a 4:30 h En la Plaza Mayor.

Gran Velada

ORQUESTA STANDARD

Hace más de 100 años...

ESCUELA PÚBLICA

“Expediente gubernativo instruido en el expresado distrito municipal para construir un edificio de nueva planta con destino a escuelas públicas elementales de 1ª enseñanza de ambos sexos y habitación de los maestros en el año de 1897”

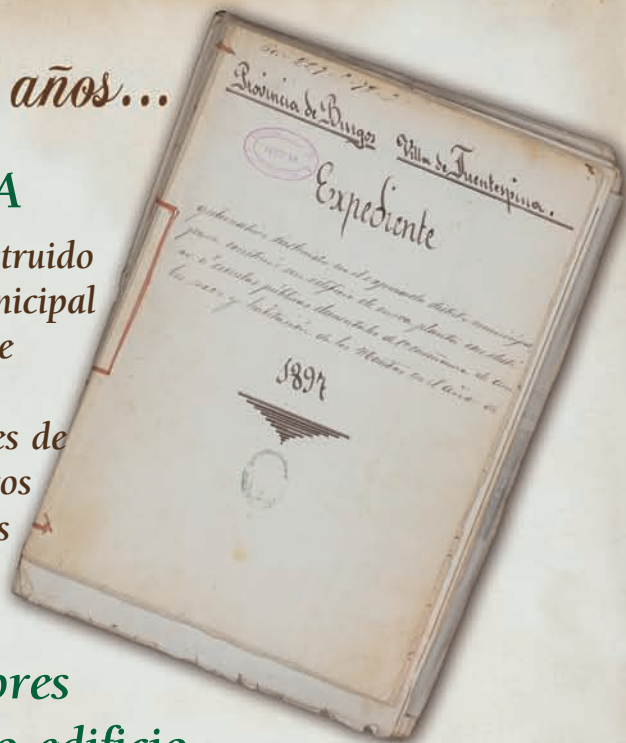

Carta de los profesores solicitando un nuevo edificio

Sr. Alcalde Presidente y demás individuos del Ayuntamiento constitucional de esta Villa de Fuentespina. Los que suscriben como individuos que constituyen la Junta Local de primera enseñanza de la misma, ante Uds acuden respetuosamente exponiendo: De todos es sabido que el local donde se halla instalada en este distrito la Escuela de niños precisamente en el mismo edificio destinado a Casas Consistoriales, es de poca solidez, carece de la luz y de otras condiciones higiénicas necesarias por hallarse situado sobre los calabozos y matadero público y su capacidad es insuficiente para la cómoda colocación de los ochenta y siete niños que a la Escuela concurren. Por otra parte nadie ignora que el local escuela de niñas y las habitaciones de la maestra y del maestro están alquiladas y que a pesar de su insuficiencia e incapacidad, el municipio viene pagando ciento cuarenta y dos pesetas de renta anual con las cuales grava todos los años el presupuesto municipal y como además, de estos dichos edificios, no reúnen las circunstancias que determina el artículo ciento noventa y uno de la vigente ley de Instrucción Pública, ni las condiciones que la higiene y la pedagogía aconsejan, todo esto ha ocasionado continuas quejas por parte de los profesores y hasta del Sr. Inspector de 1ª enseñanza.

Toda vez que en la visita ordinaria que hiciera de las Escuelas de este distrito en 31 de Octubre de 1891, hizo constar la necesidad de acudir a la Corporación Municipal, como lo hacemos por la presente al objeto de que promueva los expedientes y acuerden las reformas necesarias que den por

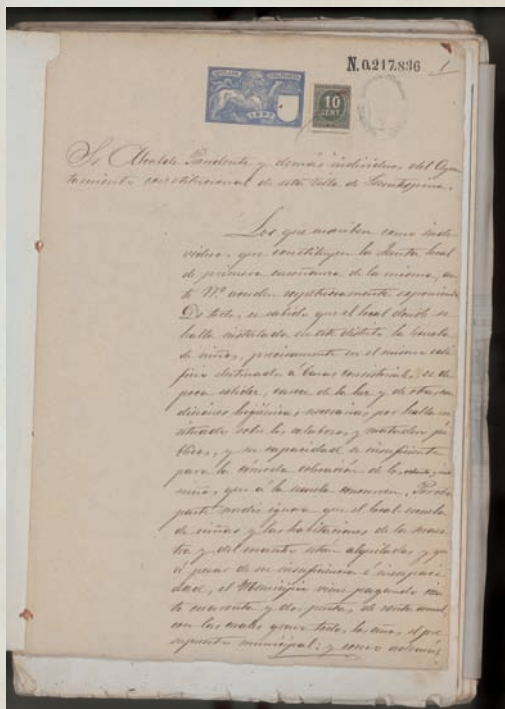

resultado inmediato el dotar a este distrito de un edificio con destino a escuelas elementales de niños y niñas y casas para los maestros, según los modernos adelantos, que haga desaparecer este estado de casas, el peligro y grave riesgo que corren cuantos penetran en dicho edificio por su estado ruinoso, y además porque abriga esta Junta el convencimiento de que todo es perjudicialísimo para la enseñanza y la salud de maestros y alumnos.

Además es bien sabido que el Gobierno tiene muy recomendado diferentes veces que los Municipios procuren levantar edificios-escuelas de ambos sexos y hasta subvención del presupuesto del Estado a

los pueblos que carecen de fondos para ello en todo o en parte, y por consiguiente el no tener buen local, ha de mirarse en buena lógica, como un hecho hijo de la apatía o indolencia del mismo pueblo puesto que puede construirle o solicitar para ello el auxilio de la subvención.

La Junta pues, cumple con su parte con exponerlo atentamente al Ayuntamiento, procurando suscitar su celo para que penetrado de la verdadera necesidad del local y de la utilidad y ventajas que ha de reportar su construcción en todos sentidos se sirva ocupar de este asunto importantísimo y obrar como su reconocido celo le aconseje.

Así lo acordó en la sesión de treintauno del corriente; esperando los resultados que se propongan.

Dios guarde a Uds ml al. Fuentespina 30 de Octubre de 1897

30 de Octubre de 1897.
 Pío Gil
 Gregorio Álvarez
 Simón Salinero
 Eugenio Salinero

Pío Gil
 Gregorio Álvarez
 Simón Salinero
 Eugenio Salinero

quien las firmas
 Pedro Antón
 Julián Marjagómez
 Manuel Pérez

Pedro Antón
 Julián Marjagómez
 Manuel Pérez.

El Proyecto...

“Proyecto de las obras de construcción de Escuelas de niños y niñas, con habitación para los Profesores”

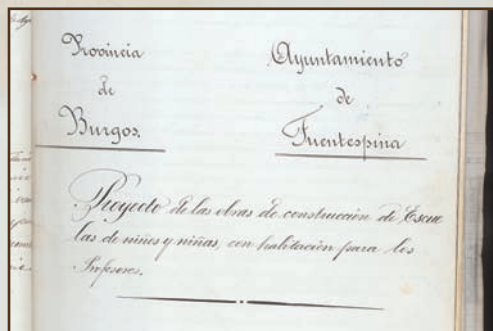

Memoria

Habiendo reconocido en la Villa de Fuentespina los locales destinados a la enseñanza y resultando que no reúnen las condiciones mas indispensables a esta clase de edificios, el Ayuntamiento de dicha Villa acordó se firmase el oportuno proyecto para la construcción de nueva planta de escuelas de niños y niñas con habitación para los maestros ya que el Ayuntamiento no cuenta con edificios propios que pudieran servir al objeto que nos proponemos y los actuales no admiten reposición en buenas condiciones.

Por otra parte el pueblo cuenta con pocos recursos para la obra que pretende hacer y trata de pedir subvención al Ministerio de Fomento siguiendo las prescripciones marcadas con el Real Decreto de 6 de Octubre de 1883.

El proyecto que se acompaña tiene su emplazamiento en el mismo lugar ocupado hoy por la Casa Consistorial y escuela de niños modificándose algo la situación de las líneas de fachada; así se ve que la calle de las huertas que hoy tiene 2,50 mt de ancha resultará después de la nueva construcción con 4 metros de ancha con el fin de tomar luces para las escuelas. La calle del Humilladero también se ensancha para regularizar la construcción.

El patio que hoy sirve para matadero se toma casi todo y en la parte de la Plaza se ensancha 1,60 met.

La orientación de la fachada pral es al N. E. donde tienen sus entradas las escuelas e independiente la que da acceso a las habitaciones de los maestros.

El edificio consta en su planta baja de vestíbulos de ingresos, salas de escuela, cuartos de aseo y patios de recreo para los niños con la separación necesaria. También en esta planta se halla el portal de entrada a las habitaciones de los maestros, la escalera a la subida a las mismas y los retretes de los alumnos.

En el piso pral se hallan las habitaciones de los maestros y la Biblioteca. El salón escuela de niños tiene 3,80 met de altura y comprende una superficie de 65,83 met correspondiendo 1,82 met a cada uno de los 36 niños que acuden a la enseñanza.

Este salón tiene cuatro ventanas de 2.99 met superf cada una que alumbran perfectamente el salón.

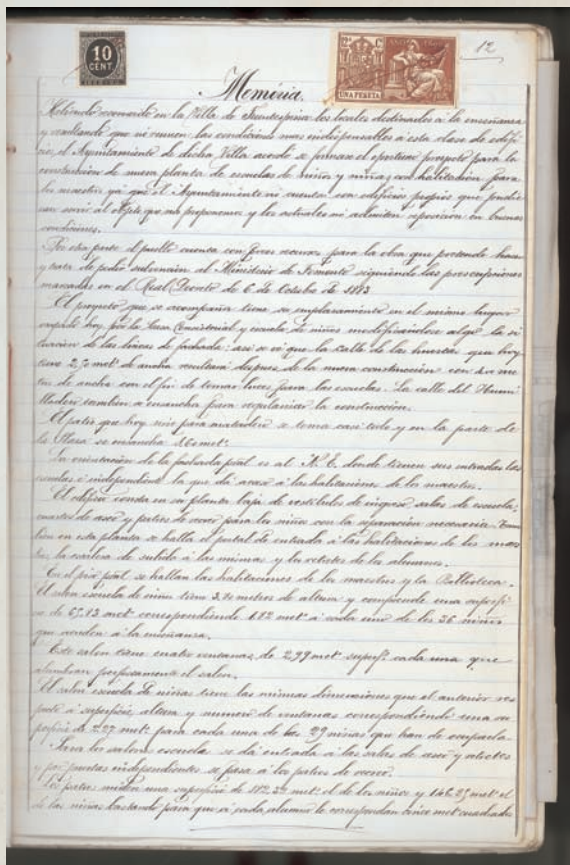

El salón escuela de niñas tiene las mismas dimensiones que el anterior respecto a superficie, altura y número de ventanas correspondiendo una superficie de 2,27 met para cada una de las 29 niñas que han de ocuparla.

Para los salones escuelas se da entrada a las salas de aseo y retretes y por puertas independientes se pasa a los patios de recreo.

Los patios miden una superficie de 182,32 met el de los niños y 146,25 met, el de las niñas, bastando para que a cada alumno le corresponda cinco met cuadrados.

En planta pral se hallan las habitaciones de los profesores siendo bastante capaces para habitar una familia cada una.

La biblioteca se proyecta en el centro del edificio e independiente de las habitaciones ya mencionadas.

La construcción del edificio se propone de mampostería en sus cimientos, siendo de sillería con acompañamiento de mampostería el zócalo gral. Los muros de fachada serán de mampostería al descubierto excepto los ángulos e imposta que serán de sillería y las guarniciones de vanos que serán de ladrillo acompañado de sillería.

Los muros de cerca de los patios serán de mampostería ordinaria y su coronación de teja del país formando caballete.

Los muros interiores de carga se construirán de ladrillo respecto a los que cierran la escalera o separan los retretes y los demás serán de mampostería ordinaria.

La cornisa de coronación de los muros del edificio se propone de canecillos de madera con sus toquillas y molduras correspondientes.

La cubierta del edificio verterá sus aguas parte a las fachadas pral y laterales y lo demás al patio. En esta cubierta habrá dos líneas hoyas formadas por el

encuentro de los faldones de las crujiás laterales que vierten al patio con el faldón que cubre la escalera y retretes.

La armadura de esta cubierta será a par, hileras en las crujiás laterales y a par y picadero en las de fachada reforzando las lineastezas que correspondan a los ángulos con jabalcones en su parte inferior.

La cubierta será de teja ordinaria colocada sobre tabla.

La escalera se formará de zanca y pilarote cajeando las zancas para que las cabezas de los peldaños entren en ellas. La altura de los peldaños serán de 0,14 met y el ancho de la huellas 0,32 en su parte vista. Para la buena seguridad de la escalera apoyará la primera zanca sobre un peldaño de piedra de sillería.

Esta escalera llevará su balaustrada correspondiente.

Los pisos de los salones escuelas, serán entarimados sobre maderos entre los que se forjaran bovedillas que abriguen los locales. Estos pisos tendrán por debajo la ventilación conveniente para conservar las maderas a cuyo efecto se dejaran ventiladores en el zócalo de las fachadas como se indica en los planos.

Los pisos correspondiente a vestíbulos, retretes y cuartos de aseo se proponen soldados de losa como material más resistente y de duración.

El piso pral y del desván se construirán de madera con solado de tabla y por debajo cielo raso exceptuando el solado de las cocinas y retretes que serán de baldosa sentada sobre bovedillas de yeso y ladrillo.

Las aguas procedentes de las cocinas y retretes situadas en el piso pral así como de los retretes de las escuelas se conducirán a una alcantarilla por medio de tubos de hierro de 0,16 de luz la cual las conducirán a un arroyo que pasa hoy por debajo de la actual Casa Consistorial.

Todo el ensamblaje de puertas, ventanas será de madera de pino y sus condiciones se detallan en las facultativas del proyecto y cuadro de medición.

En todas las ventanas se colocarán cristales de buena clase, pintando las maderas de ellas al óleo así como las de las puertas que siendo interiores se pintarán al barniz y si exteriores al óleo.

También se pintarán al óleo la cornisa del edificio y al barniz la zanca de escalera. Respecto al color lo indicará el director de las obras.

En los planos que se acompañan puede verse en las plantas la distribución que se da al edificio y al aspecto exterior por las proyecciones verticales de las fachadas llevando además una sección transversal para indicar las alturas de los pisos, armadura de la cubierta V^a .todo representado a la escala uno -cien.

Como el emplazamiento del nuevo edificio se proyecta en el terreno ocupado por el antiguo y parte que se toma de la plaza es preciso demoler el edificio

actualmente destinado a Casa Consistorial y los materiales que resulten utilizables se le adjudican al contratista por el precio marcado en el presupuesto de deducción que como puede verse allí se rebajan del importe total de la obra nueva.

Respecto al edificio que se propone diremos que se ha procurado en su redacción toda la economía compatible con la solidez y duración necesarias a los edificios públicos y teniendo en cuenta que la Villa de Fuentespina cuenta con pocos recursos para llevar a cabo la ejecución de estas obras.

Burgos 17 de Junio 1898

El Arquitecto

José Calleja

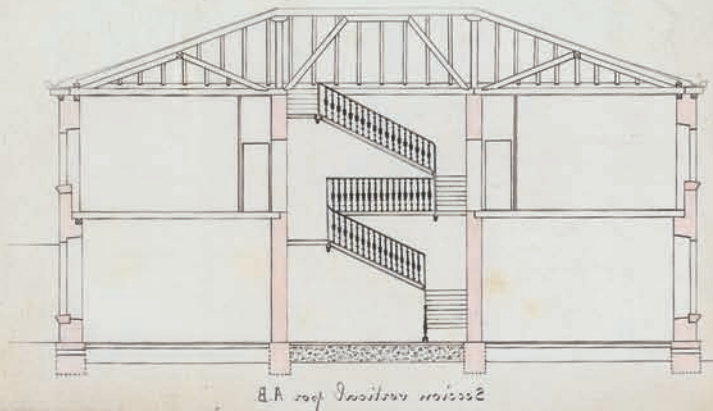
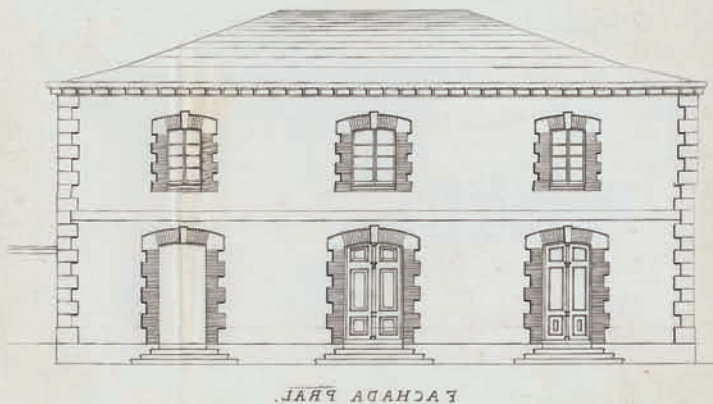
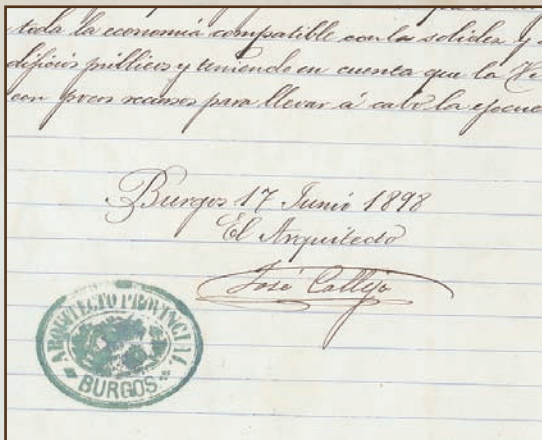

bcc

arquitectos

*Fotos
para el
recuerdo*



www.copiadorasdearanda.es

Copiadoras de Aranda, S.L.

EQUIPOS DE OFICINA

SISTEMAS OFIMÁTICOS
 CONSUMIBLES Y REPUESTOS
 SISTEMAS DE PROYECCIÓN
 EQUIPOS DE MANIPULADO

Pol. Ind. Allendeduero
 Avda. Montecillo, 16
 Aranda de Duero 09400

Tel./Fax 947 509 797
 Móvil. 670 519 797

Lavados PEÑA

Vaporizado de cisternas y depósitos

Tel. 947 503 901 - FUENTESPINA

PARCHIS

Manualidades Papelería
 Material Escolar Oficina Fotocopias

Miranda do Douro 10
 Tfno: 947512829
 salo.aranda@gmail.com

MANUALIDADES • PAPELERÍA
 FOTOCOPIAS
 MATERIAL ESCOLAR Y OFICINA

MUEBLES MONTEIRRUBIO VILLEGAS

“1.500 m² de exposición completamente renovados”

Ctra. Madrid- Irún, 19 - FUENTESPINA
 TEL. 947 51 27 27

www.monterrubiovillegas.com

SEYCA

Consulta sin compromiso

LIMPIEZA INTERIOR DE TURISMOS, CAMIONES Y AUTOBUSES

Se lo entregamos limpio y seco en el día.

Tels. 947 50 87 16 - 609 86 05 86
 Ctra. Madrid-Irún, km. 154
 FUENTESPINA

Lunes
16
junio

Gran Fiesta Fantasía del Niño Fiesta Acuática

Parque Infantil

en el frontón del caño y alrededores de la Iglesia

Mañana 12:30 a 14:30 h

- Ludoteca Pinta-Colorea para Peques
- Hinchable Miniselva
- Hinchable Gigante: DemolitionBall o PuenteXtremeBall
- Hinchable: Tobogán Payasos
- Circuito Karts / Choper Pedales

Tarde 16:30 a 20:30 h

- Gymkana 15 pruebas por equipos con premios
- Talleres Miniaturas
- Karaoke + DiscoAnimación (Fiesta Verano)
- Final Fiesta Acuática con Tobogán Hinchable Agua y Fiesta de la Espuma con globos

12:00 h en la Iglesia Parroquial.

Misa por los Difuntos de la Parroquia

14:00 a 15:00 h en la Plaza Mayor.

Baile Vermut

21:00 a 00:30 h

En la Plaza Mayor.

Baile de
Tarde-Noche



DISCO MÓVIL "FUENTE SONIDO"

Alimentación Javi

Pan, pastas, dulces, refrescos, conservas...

HUMILLADERO, 7 • TEL. 628 35 40 27 • FUENTESPINA



La Miel, 7
Tels. 947 51 23 73
947 50 90 46

Floristerías
Nenúfar



Avda. Castilla, 82
Tel. 947 50 75 97 09400 ARANDA DE DUERO

FARMACIA

Lda. M.^a Carmen
Angulo Rosa

Tel. 947 50 38 50
FUENTESPINA



GERAYCA

CONSTRUCCIONES Y PROMOCIONES

la ribera

UN PERIÓDICO CON D.O.

PUBLICACIÓN MENSUAL GRATUITA



www.periodicolaribera.es
Tels. 947 39 13 84 - 673 72 58 68

Martes
17
junio

12:00 h Misa de Acción de Gracias
En la Ermita.

12:30 h Chocolatada

En los alrededores de la Iglesia y la Plaza Mayor,
para jóvenes y menos jóvenes.

14:00 - 15:00 h Baile Vermut

En la Plaza Mayor. Con **DISCO MÓVIL "FUENTE SONIDO"**

CONCURSO DEL BAILE DEL LIMÓN

17:30 h Encierros Infantiles

En la Plaza y alrededores. Con **PASIÓN Y VALENTÍA**

21:00 a 00:30 h

Velada "Fin de Fiestas"

En la Plaza Mayor.

En el descanso

TORO EMBOLADO y

SUELTA DE CHUCHES

para todos con **PASIÓN**

Y VALENTÍA



DISCO MÓVIL "FUENTE SONIDO"



BODEGAS

Fuentespina

CAMINO DEL CASCAJO, S/N

TLF. 947 50 38 57

FAX 947 50 92 03

FUENTESPINA (BURGOS)

E-mail: bodegasfuentespina@avelinovegas.com



CASA RURAL

Guiomar y María

www.toprural.com

Tel. 947 51 08 11 - 658 06 52 29

Plaza Mayor, 8 - FUENTESPINA (Burgos), a 4 km de Aranda de Duero

Distribuidor- Servicio Oficial

STIHL® VIKING® HONDA

MAQUINARIA NÚÑEZ MARTÍN, S.L.

VINÍCOLA · HUERTA · BOSQUE Y JARDÍN

San Antón, 16 - bajos · ARANDA DE DUERO (Burgos)

Tel. y fax: 947 51 14 22 · Móvil 619 28 17 05

manuma@telefonica.net



**C/ BEMPOSTA
POLÍGONO INDUSTRIAL
ALLENDEUERO**

**ARANDA DE DUERO
(BURGOS)**

Tel. 947 50 71 77

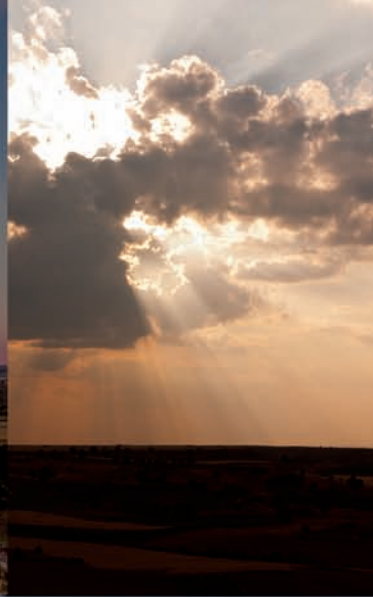



Gourmet & Degustación

Vinos · Lechazo Asado · Cochinillo Asado · Morcillas · Quesos
Embutidos · Conservas · Dulces típicos · Accesorios · Complementos

*Sentir
Sorprender
Regalar
Degustar*

*Enviamos su compra
a cualquier destino*

www.vinosribera.com

Ctra. N-1, km 153,5 - FUENTESPINA - Burgos - SPAIN
Tel. +34 947 51 28 10 - fuentespina@vinosribera.com

